

0 125 250 500 Metri

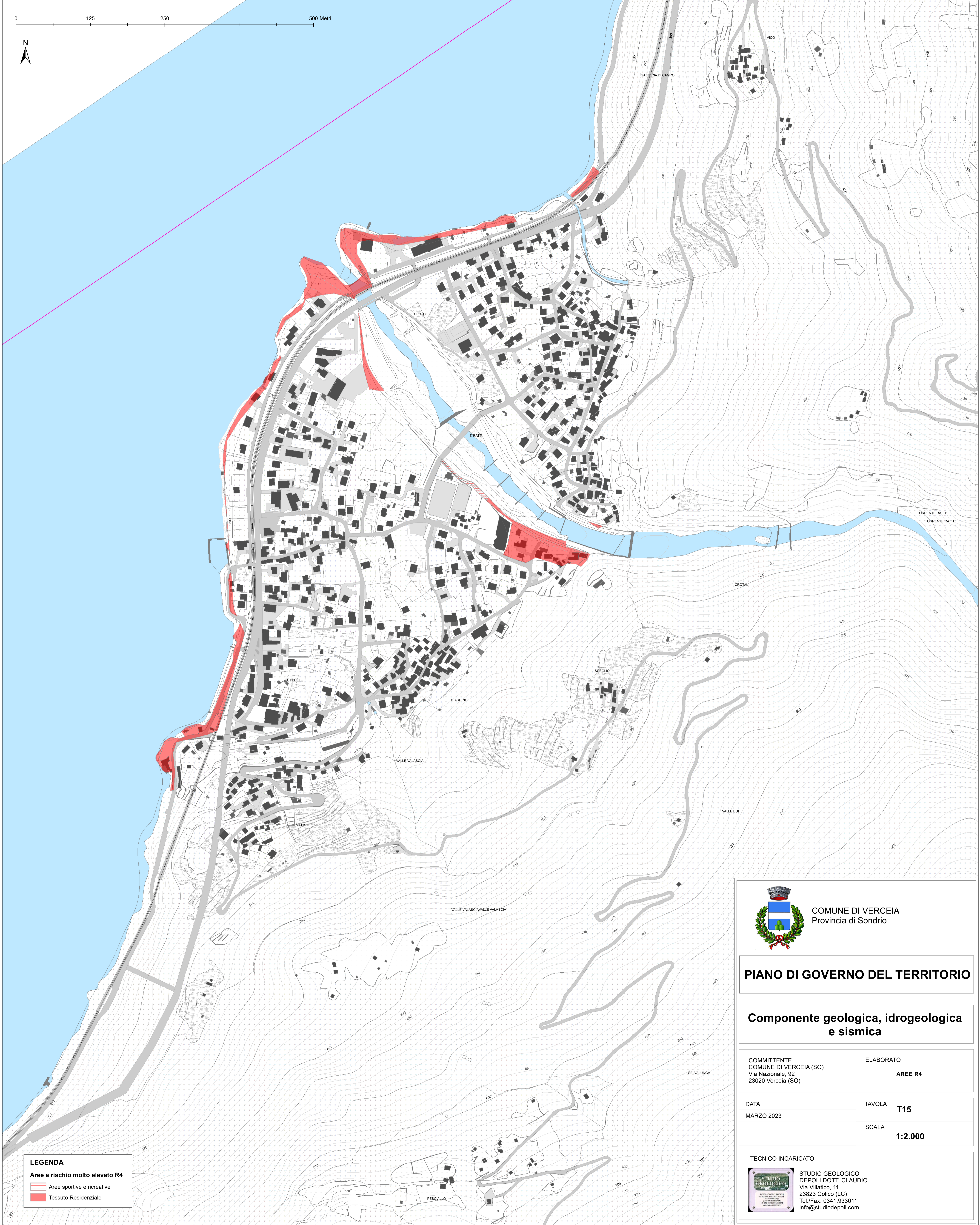

LEGENDA

Aree a rischio molto elevato R4

- Aree sportive e ricreative
- Tessuto Residenziale



COMUNE DI VERCEIA
Provincia di Sondrio

PIANO DI GOVERNO DEL TERRITORIO

Componente geologica, idrogeologica e sismica

COMMITTENTE
COMUNE DI VERCEIA (SO)
Via Nazionale, 92
23020 Verceia (SO)

ELABORATO
AREE R4

DATA
MARZO 2023

TAVOLA
T15

SCALA
1:2.000

TECNICO INCARICATO



STUDIO GEOLOGICO
DEPOLI DOTT. CLAUDIO
Via Villatico, 11
23823 Colico (LC)
Tel./Fax. 0341.933011
info@studiodepoli.com